

STADE DE MEYRIN

MEYRIN - GE

Maître de l'ouvrage
Commune de Meyrin
Avenue de Feuillasse 32
1217 Meyrin

Architectes
De Juli & Portier Architectes SA
Rue des Bossons 2
1213 Onex
&
VVR architectes
Rue de Genève 122
Case postale 248
1226 Thônex
Collaborateurs:
Antoine Girasoli
Joël Paulo

Ingénieurs civils
T ingénierie SA
Quai du Seujet 18
1201 Genève

Ingénieur charpente bois:
Charpente Concept
Thomas Büchi SA
Route de Saint-Julien 288Bis
1258 Perly

Bureaux techniques
Chauffage - Ventilation :
SB Technique
Rue du Môle 38bis
1201 Genève

Sanitaire :
Zanini Baechli SA
Avenue Ernest-Pictet 36
1203 Genève

Electricité :
BG ingénieurs conseils SA
1219 Châtelaine

Géotechnique :
Dériaz SA
Chemin des Vignes 9
1213 Petit-Lancy

Géomètres
Ney & Hurni SA
Rue Chabrey 6
1202 Genève

Coordonnées
Avenue Louis-Rendu
1217 Meyrin

Conception 2005 - 2006

Réalisation 2007 - 2008

Photos

Lignes légères et originales, constructions modernes et confortables, satisfaction aux exigences normatives se conjuguent dans le projet.



HISTORIQUE - SITUATION

Au cœur du secteur sportif communal. L'ouvrage prend place dans une zone centrale de la commune de Meyrin où se regroupent différentes installations sportives. Cette cinquième étape de développement du centre sportif comprend également le déplacement d'un terrain de rugby, l'extension du périmètre de la piscine publique existante, les adaptations et accès, ainsi que la création d'un boulodrome.

La conservation de l'installation initiale résulte d'une proposition des architectes visant à l'ajustement de l'implantation du nouveau stade.

Elle offre notamment l'avantage de conserver le terrain de football existant qui se situe au voisinage immédiat et subsiste après édification des nouvelles aires de jeux.

PROGRAMME

Tribunes et infrastructures: des attentes multiples. Découlant des exigences de la SFL (Swiss Football League) pour un stade de catégorie "Challenge League", le programme prévoit quatre vestiaires, un bureau des entraîneurs, une salle de réunions (théorie/presse), une infirmerie pour les joueurs et une pour le public, plus un groupe sanitaire desservant le secteur





Ouest de la tribune, ainsi que des locaux techniques et de service. Un espace de rencontres VIP pour partenaires et sponsors complète les infrastructures de ce programme dont l'élément majeur est une tribune de 512 places assises divisible en secteurs et équipée d'une cabine pour le commentateur, d'une autre pour le commentateur TV et de 14 places de presse (radio incluse), ainsi que des emplacements pour caméras TV.

Côté sud, une esplanade située au-dessus d'une partie des vestiaires, est accessible depuis la coursive d'accès aux gradins. Caisse et accès principal, buvette avec petite cuisine et dépôt, groupe sanitaire Est, locaux techniques et bureaux du club trouvent place dans un petit bâtiment annexe, développé sur un seul niveau.

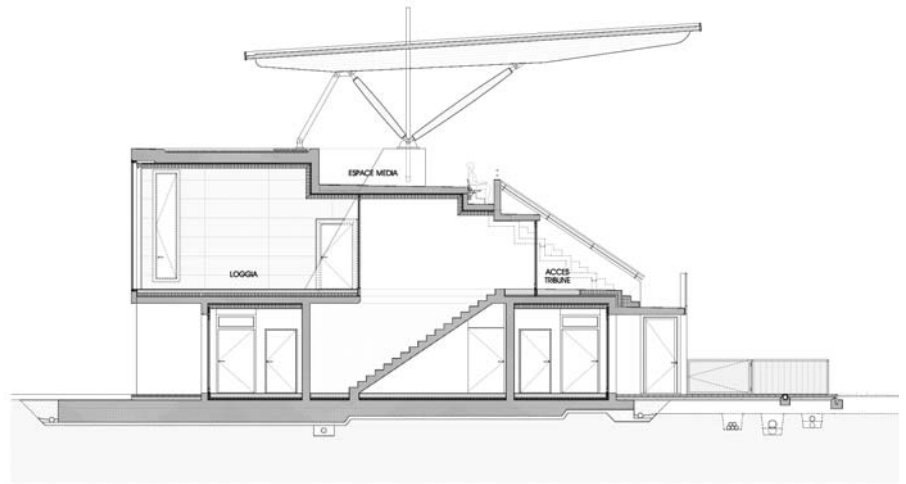

PROJET

Assemblage architectural et fonctionnel.
La structure de charpente simple et expressive, au dessin aérien, caractérise l'essentiel de la

CARACTÉRISTIQUES

| | | | |
|-----------------------------|----------------------------|---------------------------------|-----------------------------|
| Surface brute de plancher : | 2'400 m² | Volume SIA : | 10'644 m³ |
| Buvette: | 270 m² | Coût total : | 8'500'000.- |
| Caisse d'entrée : | 17 m² | Coût m ³ SIA (CFC2): | 627.- |
| Tribune : | 820 m² | | |





réalisation. Elle prend place sur un socle massif en béton armé dans lequel logent les nombreuses infrastructures définies selon le programme.

Ce projet, voulu simple et intégré dans l'ensemble sportif dont il figure un point de repère fort, permet de développer une structure modulaire au caractère évolutif, intuitivement compréhensible pour l'observateur et matérialisée par une trame porteuse économique de 5.00 mètres d'entraxes.

De grandes baies vitrées en façades et à l'intérieur de l'édifice assurent la transparence et l'apport de lumière naturelle dans la plupart des locaux, tout en préservant l'intimité indispensable à l'usage confortable des vestiaires.

Le parti architectural favorise la mise en valeur d'éléments fonctionnels, comme par exemple l'espace VIP en encorbellement, au caractère fortement affirmé, la généreuse terrasse adossée au mur sud des gradins et l'avant-toit du bâtiment annexe qui marque l'entrée du stade et se signale par ses lignes transparentes et épurées. Le système porteur de la tribune, très élancé, comprend des supports en "V" en charpente de bois, supportant une mince feuille rigide de couverture exécutée en bois, des tirants d'acier assurant à l'arrière l'équilibre du tout.

Le terrain de football proprement dit a fait l'objet d'un aménagement préalable, incluant l'engazonnement six mois avant la fin de la construction du stade. De cette manière, l'aire de jeu en gazon naturel de 105.00 m x 68.00 m a pu être mise à disposition dans les délais requis, sachant par ailleurs que divers changements et exigences de redimensionnements du projet sont intervenus en cours d'étude, conduisant au dépôt à court délai d'un dossier d'autorisation de construire complémentaire.

L'ensemble du projet va donc à la rencontre d'un programme exigeant sous plusieurs aspects, intégration, architecture, réserve d'évolution, image marquante et satisfaction aux attentes sportives aussi bien que politiques.



Plan du 1er étage



Plan du rez-de-chaussée





ENTREPRISES ADJUDICATAIRES ET FOURNISSEURS

Liste non exhaustive

| | | | |
|---------------------------|--|-------------------------------------|---|
| Echafaudages | ROTH ÉCHAFAUDAGES SA 1214 Vernier | Serrurerie intérieure et extérieure | L. DILIBERTO SA 1205 Genève |
| Maçonnerie - Béton armé | F. BERNASCONI Cie SA 1217 Meyrin | Chapes | BALZAN et IMMER SA 1214 Vernier |
| Charpente bois | Consortium LOUIS GENÈVE SA BIEDERMANN SA 1219 Le Lignon | Carrelages - Faïences | BAGATTINI SA 1201 Genève |
| Éléments préfabriqués | ELEMENT SA 1712 Tavél | Revêtement de sols sans joints | POLYFLOR SA 1218 Le Grand-Saconnex |
| Étanchéité | TECTON Étanchéité SA 1219 Le Lignon | Peinture intérieure et extérieure | COLORIMMO SA 1201 Genève |
| Ferblanterie - Couverture | Roberto CORIOLANI 1217 Meyrin | Armoires vestiaires | KIPA AG 9200 Gossau |
| Menuiserie | NORBA SA 1227 Les Acacias | Huisseries et portes | FRAGNIÈRE R. SA 1225 Chêne-Bourg |
| Fenêtres en métal | CM ISELÉ SA 1180 Rolle | Faux-planchers | LOGOTEM SA 1214 Vernier |
| Stores | GRIESSER SA 1228 Plan-les-Ouates | Cloisons WC | SAKA AG 5036 Oberentfelden |
| Eclairage mâts | LUMINOTECHNIQUE SA 1217 Meyrin | Faux-plafonds | ISOLFEU Agencements SA 1219 Châtelaine |
| Electricité | COELEC SA 1203 Genève | Vitrierie extérieure | RAYMOND STEFANO SA 1214 Vernier |
| Balilage de secours | APROTEC SA 1227 Carouge | Nettoyages | SGE - MPA SA 1219 Châtelaine |
| Extincteurs | ALPINA WOULD SA 1256 Troinex | Evacuation des déchets | SERBECO SA 1242 Satigny |
| Ventilation | CLIMATECHNIC SA 1217 Meyrin | Paysagiste | REALSPORT Réalisations Sportives SA 1226 Thônex |
| Régulation | SAUTER Building Control Schweiz SA 1228 Plan-les-Ouates | Casiers ballons | WAGNER SEVERIN AG 8730 Uznach |
| Chauffage | DURLEMANN SA 1225 Chêne-Bourg | Totomat | PROCLOCK 1217 Meyrin |
| Sanitaire | Georges ROSSÉ 1217 Meyrin | Sièges gradins | RENA AG 6002 Lucerne |
| | | Buvette | GINOX (Genève) SA 1217 Meyrin |